

Back to
SCHOOL

BIMBINGAN DAN KONSELING

TATA KRAMA (ETIKA)

SMP NEGERI 1 MEJAYAN



TATA KRAMA

Adalah Kebiasaan atau tata cara yang lahir dalam hubungan antar manusia. Kebiasaan ini muncul karena adanya aksi dan reaksi dalam pergaulan.

Contents

MANFAAT MEMILIKI TATA KRAMA

Menghindari konflik dengan orang lain
Memiliki banyak teman
Membiasakan diri dengan sopan santun

Menghubungi guru apabila ijin tidak mengikuti pelajaran



Menghubungi guru apabila kesulitan memahami materi

Menghubungi guru apabila ada kendala dalam komunikasi / jaringan



Menghubungi guru apabila ingin konsultasi masalah pribadi, sosial, belajar, karir, keluarga (guru BK)



TATA KRAMA DENGAN GURU LEWAT WA/SMS/TELPON

1. Pilih waktu yang tepat
2. Jangan lupa ucapkan salam sebutkan nama dan kelas terlebih dahulu
3. Sampaikan maksud dan tujuan secara jelas dan sopan
4. Ucapkan terimakasih

Back to
SCHOOL

ASPEK TATA KRAMA

1

KOMUNIKASI LANGSUNG

Tata krama ketika berkomunikasi langsung dengan orang di sekitar kita

2

SOSIAL MEDIA

Tata krama ketika berkomunikasi lewat sosial media (WA, FB, IG, dll)

3

PENAMPILAN

Tata krama ketika berpenampilan di hadapan orang lain dari ujung kaki sampai kepala

4

BERTAMU

Tata krama ketika bertamu atau berkunjung ke rumah orang lain

5

BERGAUL DENGAN TEMAN

Tata krama bergaul dengan teman sebaya baik di sekolah maupun rumah

KOMUNIKASI LANGSUNG

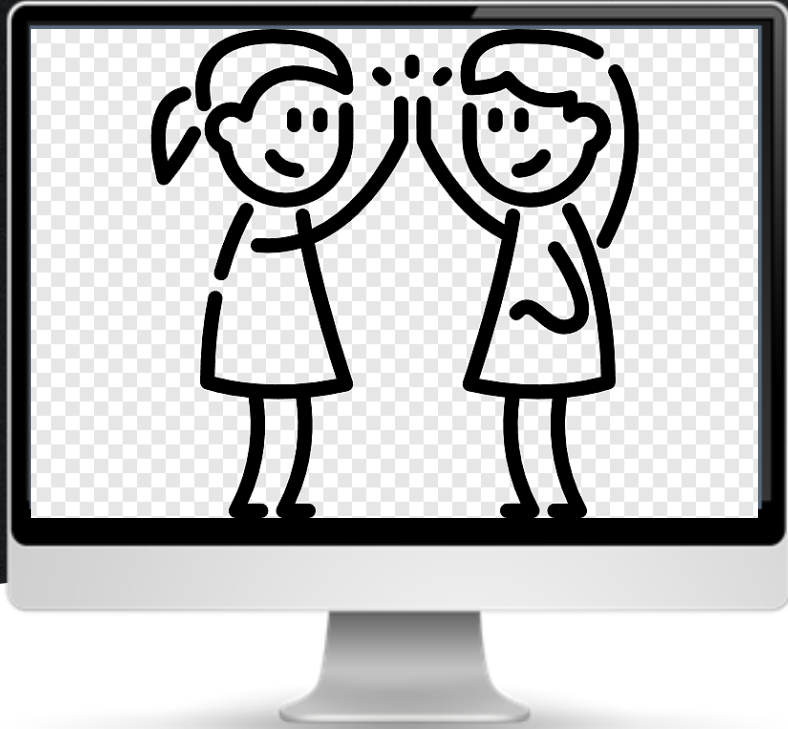

- Memberi salam terlebih dahulu
- Berbicara dengan sopan
- Ketika berbicara menatap mata lawan bicara
- Berbicara jelas tidak terburu-buru



Your Text Here



Your Text Here



Your Text Here



Your Text Here



MENGGUNAKAN SOSIAL MEDIA

Tata krama berkomunikasi menggunakan sosial media

- Berkomentar di sosial media sewajarnya
- Menggunakan bahasa yang baik dan mudah di mengerti
- Jika berkomunikasi dengan guru jangan lupa salam, nama dan kelas selalu di sebutkan terlebih dahulu

PENAMPILAN

Bagaimana berpenampilan yang baik dan sopan?

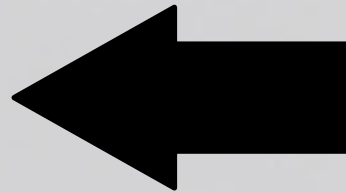

ALAS KAKI

- Memakai alas kaki yang menutupjari kaki

RAMBUT

- Rambut di potong rapi
- Rambut tidak di warnai
- Jilbab di tata dengan rapi.

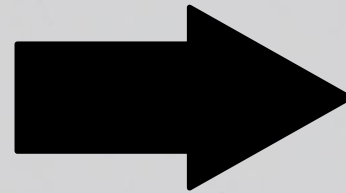

PAKAIAN

- Berpakaian rapi baju di cuci di setrika
- Berpakaian sopan jika muslim menutup aurat tidak berpakaian mini maupun menggunakan celana robek.

Back to
SCHOOL

BERTAMU

- Datang pada waktu yang tepat (tidak jam istirahat)
- Mengucapkan salam dan mengetuk pintu terlebih dahulu
- Izin untuk masuk
- Duduk dengan sopan
- Pulang pammit dan mengucapkan salam

BERGAUL DENGAN TEMAN

- Memanggil dengan nama yang baik
- Tidak memilih-milih teman berdasarkan status harta
- Tidak mengolok-olok pekerjaan atau nama orang tua
- Saling tolong menolong dan mengingatkan



TUGAS 2 (TATA KRAMA)

Jawablah pertanyaan di bawah ini dengan baik

Petunjuk :

1. Kerjakan tugas ini di kertas folio
2. Setelah mengerjakan tugas, kerjakan google classroom yang ada di topik refleksi dan penilaian
3. Jangan lupa isi presensi

TUGAS 2 (TATA KRAMA)

1. Jelaskan bagaimana cara membiasakan diri agar memiliki tata krama yang baik!
2. Bagaimana cara anda mengirim pesan ke guru ketika ada materi yang kurang jelas? Berikan contoh percakapannya!
3. Apa yang akan anda lakukan ketika mengetahui teman posting hal yang tidak baik di sosial media?
4. Apa yang kamu lakukan jika kamu berhalangan mengikuti kegiatan pembelajaran dari rumah atau terlambat mengirimkan tugas?
5. Apakah kamu merasa sudah memiliki tata krama yang baik? Jika belum apa yang perlu kamu ubah?

**Ada pertanyaan?
Atau butuh sesi khusus untuk
konseling?**



Hubungi :

DEWI PEBRIANTI (GURU BK)

085770991202

DS. DARMOREJO DK. PATIHAN MEJAYAN MADIUN